6.

HST PVC dvere

Allgemeine Schnittdarstellungen
Vertikalschnitt, Bauanschluss, unten, G-U

MASTERVORLAGE
ist den landesspezifischen Vorgaben
anzupassen. Stand 05.2011

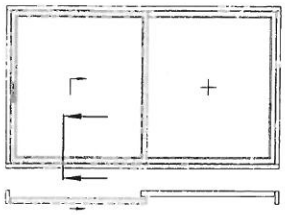

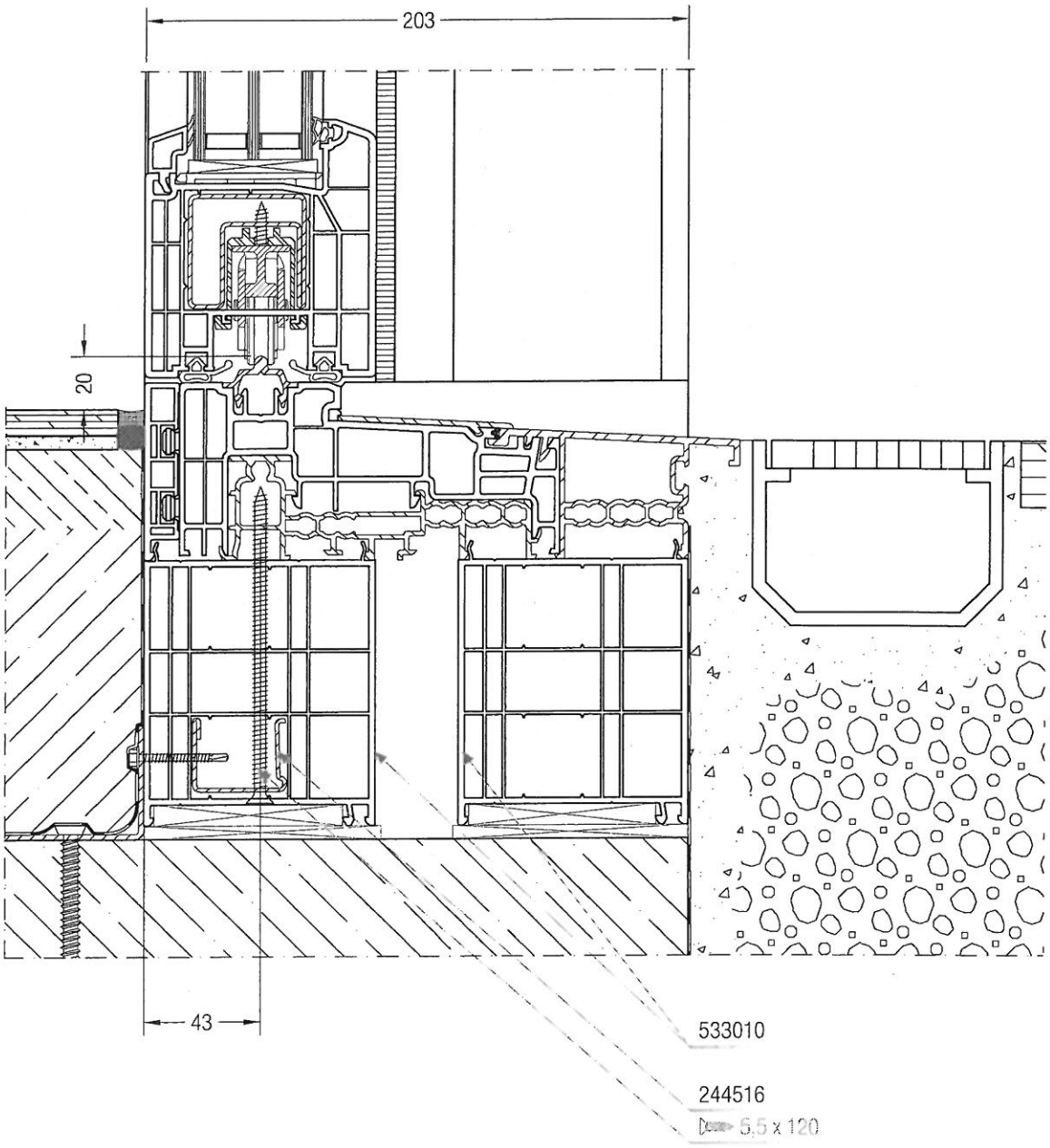

Allgemeine Schnittdarstellungen
Vertikalschnitt, Bauanschluss, oben

MASTERVORLAGE
ist den landesspezifischen Vorgaben
anzupassen. Stand 05.2011

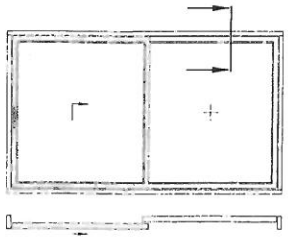

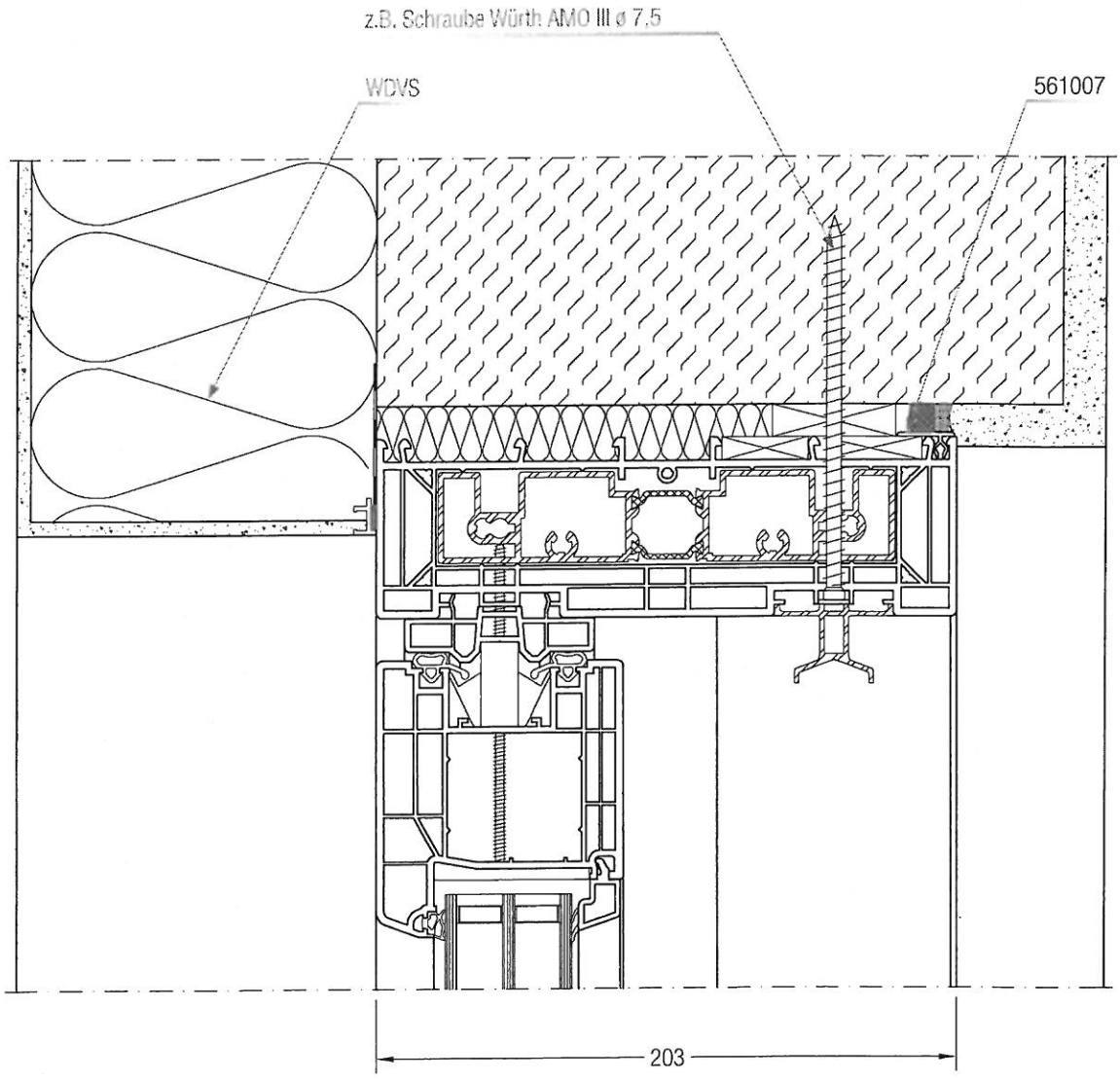

Horizontalschnitt, seitlicher Bauanschluss, Schiebeflügel

MASTERVORLAGE
ist den landesspezifischen Vorgaben
anzupassen. Stand 05.2011

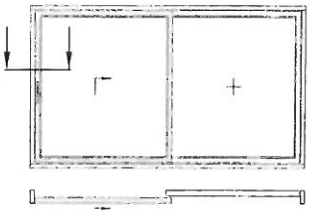

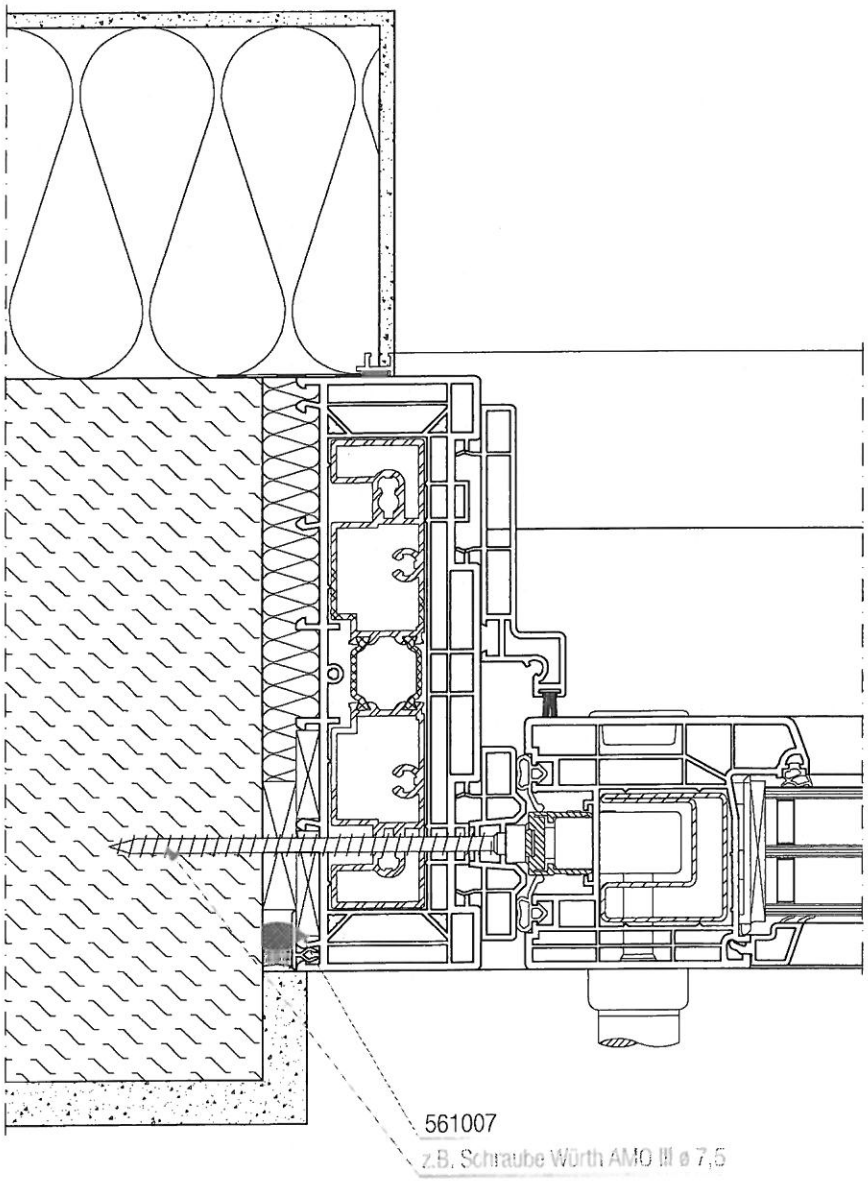

Allgemeine Schnittdarstellungen
Horizontalschnitt, seitlicher Bauanschluss, Festflügel

MASTERVORLAGE
ist den landesspezifischen Vorgaben
anzupassen. Stand 05.2011

